KINTETSU

近鉄電車で行く 冬の旅プラン

2026 1月号 三重南版

鳥羽磯部漁業協同組合協賛 答志島ファミリーツアー

日帰りプラン

桃取産「カキ」“桃こまち”食べ放題と島体験

このツアーは「おとな ＋ 小中高生」の2名以上でのご参加が条件です。ぷりっぷりの牡蠣を食べて海の恵みを親子で体験しよう!

牡蠣食べ放題

カキ小屋（優漁水産・藤栄水産）

食べ放題メニュー
焼きガキ・蒸しガキ
＋
カキめし・カキフライ（2個）

アクセサリー作り

詳細・お申込みはこちらからでもできます。

ツアーメニュー
★アクセサリー作り…シーグラスを使ってストラップ作り
★路地裏ビンゴゲーム…地図とビンゴ用紙を片手に、答志島を散策!

※体験メニューは天候等により変更になる場合があります。

●出発日 2月8日（日）

旅行代金	松阪駅 おとな	松阪駅 こども
	6,220円	4,210円

〈旅行代金に含まれるもの〉
近鉄運賃、昼食代、諸税等。
※他駅からの設定あり。※特急列車ご利用の場合は別途特急料金等が必要となります。※乳幼児の設定はありません。

（画像はイメージです）

コース 発駅+++（各自）+++鳥羽駅（9：00集合）…佐田浜港（9：30発）～～（船）～～桃取港（9：42着）…路地裏ビンゴ、食事、アクセサリー作り…桃取港（15：10発）～～（船）～～佐田浜港（15：22着）/解散…鳥羽駅+++（各自）+++発駅

502248 添 鳥羽駅から（まで） 締 1/25 催 20名〔お申込みは2名（大人1名と小中高生1名）から〕

名古屋プリンスホテル スカイタワー

近鉄名古屋駅より徒歩約15分

コース① ランチブッフェと名古屋散策

ST1F44

●出発日 3月31日（火）までの毎日
（但し、12/27～1/4は除きます。）

コース 発駅++近鉄名古屋駅…名古屋プリンスホテル スカイタワー／昼食…近鉄名古屋駅++発駅

個 締 出発日の前日16時 催 おとな1名

スイーツ・ランチブッフェ ストロベリー＆チョコレートCollection ※イメージ

Noëlスイーツ＆ランチブッフェ（～12/25）
北海道スイーツ＆ランチブッフェ（12/26～1/14）
スイーツ・ランチブッフェ ストロベリー＆チョコレートCollection（1/15～3/19）

食事時間／①11:30～(90分制) ②13:30～(90分制)
※食事時間はお申込みの際にご指定ください。

※メニューは時期により異なります。詳しくは名古屋プリンスホテル スカイタワーのホームページでご確認ください。

コース② ランチブッフェ＆絶景トレインビュー

当ツアー参加者のみ近鉄監修のオリジナルカクテル1杯付（ノンアル対応可）

●出発日 3月31日（火）までの第2、4土曜日
（但し、12/27は除きます。）

32F ボードルームから
トレインビューをお楽しみいただける特別なツアー

列車好き集まれ!
トレインビューガイドブックをプレゼント!!

トレインビュー／13:00～13:30
食事時間／Ⓐ11:30～(90分制)
Ⓑ13:30～(90分制)
※食事時間はお申込みの際にご指定ください。

コース 発駅++近鉄名古屋駅…名古屋プリンスホテル スカイタワー／昼食＆トレインビュー見学ⒶorⒷ…近鉄名古屋駅++発駅

Ⓐコース：昼食後トレインビュー ST1F46 Ⓑコース：トレインビュー後昼食 ST1F48

個 締 出発日の15日前16時 催 おとな2名

旅行代金 宇治山田駅	コース① おとな	コース① こども	コース② おとな	コース② こども
平 日	10,950円	5,890円	—	—
土休日	12,300円	6,470円	13,290円	7,110円

〈旅行代金に含まれるもの〉近鉄運賃・特急料金、食事代、諸税等
※他駅からの設定あり。乳幼児の設定はありません。

湯量と鮮度が自慢の源泉かけ流しの宿 湯元グリーンホテル

御在所ロープウエイ引換券付

「なごみ会席」（1人前）※イメージ

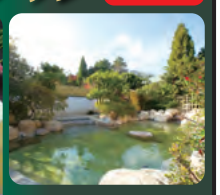

ポイント 泉質の異なる2つの源泉をかけ流しで楽しめます。

日帰り 往復列車ご希望時刻手配

■食事時間／11:00～14:00
■入浴時間／10:00～18:00（タオル販売・バスタオル貸出/各200円）

●出発日 3月31日（火）までの毎日
（但し、毎週金曜日と12/21～23、12/27～1/4は除きます。その他不定休あり。）

旅行代金 宇治山田駅 おとな1名	平日	土休日
	9,860円	10,170円

〈旅行代金に含まれるもの〉
近鉄運賃・特急料金、食事代、入浴代、御在所ロープウエイ代、諸税等。
※他駅からの設定あり。

■送迎バスがあります。（要予約・所要時間約5分）
※御在所ロープウエイ運休の場合はホテルより記念品をお渡しいたします。

コース 発駅++近鉄四日市駅++湯の山温泉駅==（送迎）==湯元 グリーンホテル／昼食・入浴…御在所ロープウエイ／御在所岳山頂散策==（送迎）==湯の山温泉駅++近鉄四日市駅++発駅

ST1A32 個 締 出発日の２日前 16 時 催 おとな２名

赤目温泉 隠れの湯 対泉閣

日帰り 往復列車ご希望時刻手配

ソフトドリンク1杯付

季節のスタンダード会席「山-ZAN-」
・食前酒 ・先付 ・前菜
・酢物 ・造里 ・蓋物
・三重ブランド伊賀牛の季節小鍋
・焼物 ・御飯 ・香物 ・留椀
・デザート

露天風呂

季節のスタンダード会席「山-ZAN-」（1人前）※イメージ

●出発日 3月31日（火）までの毎日（但し、12/27～1/4は除きます。）

旅行代金 宇治山田駅（おとな1名）	平日	土休日
	13,880円	14,140円

〈旅行代金に含まれるもの〉
近鉄運賃・特急料金、昼食代、入浴代、諸税等。
※他駅からの設定あり。

■食事時間／ 12:00 ～ 13:00 ■入浴時間／ 11:00 ～ 15:30（タオル付・バスタオル貸出し 350 円）
■送迎バスあり（要予約・所要時間約 10 分）／赤目口駅発…10:45 ホテル発…14:30

コース 発駅+++名張駅+++赤目口駅==（送迎）…対泉閣／昼食・入浴==（送迎）==赤目口駅+++名張駅+++発駅

ST1H68 個 締 出発日の前日 16 時 催 おとな２名

大阪マリオット都ホテル「ZK（ジーケー）」のランチ

日帰り 往復列車ご希望時刻手配

「欧風料理コース ランチ」※料理イメージ

ホテル最上階の57階にあり、
眺望はバツグン。
1つのレストランで
欧風料理・日本
料理が楽しめる
新しいスタイルの
ホテルレストラン
です。

■食事時間／ 11:30 ～ 15:00 ■食事場所／ 57 階レストラン「ZK」
■食事内容／「欧風料理」または「日本料理」 ※お申込時にお選び下さい。

●出発日 3月31日（火）までの毎日（但し、12/26～1/4は除きます。）

旅行代金 宇治山田駅からおとな1名（他駅からの設定あり）	平日	土休日
	13,530円	13,970円

〈旅行代金に含まれるもの〉
近鉄運賃・特急料金、食事代、諸税等。

■鶴橋-大阪難波駅から大阪マリオット都ホテルまで（往復）の交通費は含まれておりません。

コース 発駅++鶴橋駅～大阪難波駅…（各自）…大阪マリオット都ホテル／「ZK（ジーケー）」のランチ…（各自）…大阪難波駅～鶴橋駅++発駅

ST1O32 個 締 出発日の前日 16 時 催 おとな１名

宝塚歌劇

花組公演 主演の永久輝 せあ ©宝塚歌劇

花組

グランド・ラメント
『蒼月抄（そうげつしょう）』
－平家終焉の契り－
作・演出／熊倉 飛鳥
スパイシー・ショー
『EL DESEO（エル・デセーオ）』
作・演出／指田 珠子

席種	出発日	赤文字…土休日	
S+	11:00～	2/~~18~~	581257
S	11:00～	3/1・14・24	581256

※~~18~~印は満席です。

旅行代金（おとな1名）	S+席 平 日	S席 平 日	S席 土休日
宇治山田駅	16,920円	14,420円	14,860円

〈旅行代金に含まれるもの〉近鉄運賃・特急料金、劇場入場料、諸税等。
■他駅からの設定、小児・幼児料金の設定もございます。詳しくはお問合せください。
■公演時間：約3時間
※名阪特急「ひのとり」をご利用の場合は、別途料金が必要となります。
※劇場の座席については離れる場合もございます。
※鶴橋～大阪難波駅から劇場（往復）の交通費は含まれておりません。

コース 発駅++鶴橋～大阪難波駅…（各自）…宝塚大劇場／観劇…（各自）…大阪難波～鶴橋駅++発駅

日帰り 往復列車ご希望時刻手配

個 締 振 1/13 催 10名

1階指定席 なんばグランド花月観劇

©YOSHIMOTO KOGYO イメージ

ツアーポイント
★１階指定席確保！
★平日がお値打ち！

さらにうれしい
かぶりつきプラン
（1階10列目までのお席）
4/10・24

旅行代金（各1名）	宇治山田駅 平 日	土休日	特別興行 平 日	特別興行 土休日
おとな	11,350円	11,790円	12,350円	12,790円
こども	8,500円	8,720円	9,500円	9,720円

〈旅行代金に含まれるもの〉近鉄運賃・特急料金、劇場入場料、諸税等。
※他駅からの設定、幼児の設定もございます。詳しくはお問合せください。

コース 発駅++鶴橋駅～大阪難波駅…（各自）…なんばグランド花月/観劇（1階指定席）…大阪難波駅～鶴橋駅++発駅

※劇場の座席については離れる場合もございます。
※出演者はなんばグランド花月公式HPをご確認ください。
※名阪特急「ひのとり」をご利用の場合は、別途料金が必要となります。

出発日	赤字…土休日 ○印…かぶりつきプラン	
1月	18・24・25・29・~~31~~	541110
2月	1・5・7・~~8~~・15・18・21・23・~~28~~	541111
3月	1・3・7・~~8~~・15・20・21・25・~~28~~	541112
4月	4・7・⑩・12・15・18・19・㉔・25	541113

■公演時間（予定）
【平 日】11:00～13:10頃（3/25は10:00～12:10頃）
【土休日】13:00～15:10頃（1/24、2/15は10:00～12:10頃）
【○印出発日】14:30～16:40頃
（3/27は13:00～15:10頃）
※公演時間・内容は変更になる場合がございます。

日帰り 往復列車ご希望時刻手配

個 締 3週間前 振 25日前 催 1名

大阪 新歌舞伎座

乗り換えなしで大阪へ!
大阪上本町駅下車すぐ!!

日帰り 往復列車ご希望時刻手配

三山ひろし 特別公演
市川由紀乃 特別出演
松竹新喜劇 参加

〈第一部〉交互上演 脚本・演出 池田政之
◆紺屋と高尾
◆幽霊東下り

〈第二部〉
ひろしと由紀乃のスペシャルショー
～歌の力ふたたび～

三山ひろし 特別公演 市川由紀乃 特別出演 松竹新喜劇参加

1階席 1～10列目限定
弁当あり

公演日 2月15日(日)、17日(火)、18日(水)、21日(土)、23日(月・祝)、25日(水)、27日(金) 11:00開演 ※公演時間は約4時間（予定）

旅行代金（おとな1名） 宇治山田駅から 平 日 17,550円 土休日 17,990円

501263

〈旅行代金に含まれるもの〉近鉄運賃・特急料金、劇場入場料、昼食代、諸税等。

■その他公演

2階席 弁当なし

公演名		公演日時	旅行代金（おとな1名）宇治山田駅から
小林 旭コンサート	501264	3/6(金) 14:30開演	15,350円
福田こうへい	501265	3/11(水) 12:00開演	15,350円
堺 正章 to MAGNETS	501266	3/14(土) 16:00開演	15,790円
前川 清 ファミリー劇場	501267	3/21(土) 13:00開演	15,790円
水森かおりコンサート	501268	3/28(土) 14:30開演	15,790円

〈旅行代金に含まれるもの〉近鉄運賃・特急料金、劇場入場料、諸税等。

コース 発駅 +++ 大阪上本町駅 … 新歌舞伎座/（観劇）… 大阪上本町駅 +++ 発駅

※他駅から、こども料金の設定もございます。詳しくはお問合せ下さい。
※幼児・乳児のご参加・ご同伴はお断りいたします。 ※劇場の座席については離れる場合もございます。
※名阪特急「ひのとり」を利用の場合は、別途料金が必要となります。

個 締 3週間前 振 25日前 催 1名

※料理内容は食材の仕入れ等により変更になる場合があります。 ※画像は全てイメージです。 ※昼食プランで食物アレルギーをお持ちの方は事前にお知らせください。 ※満席の場合キャンセル待ちでの受付となります。

ロビーからは古都奈良を一望

奈良 万葉若草の宿 三笠（みかさ）

「四季の膳」（1人前）※イメージ

ロビー ※イメージ

■食事場所
個室食事処「遊花亭」
■食事時間
11:30～14:00

●**出発日 3月31日（火）までの毎日**（但し、12/27～1/4は除きます。）

旅行代金 宇治山田駅（おとな1名）	平日	土休日
	11,870円	12,280円

コーヒーまたは紅茶付

日帰り 往復列車ご希望時刻手配

〈旅行代金に含まれるもの〉近鉄運賃・特急料金、食事代、諸税等。 ※他駅からの設定あり。

コース 発駅++近鉄奈良駅 ==（送迎）== 奈良 万葉若草の宿 三笠／昼食…奈良散策…近鉄奈良駅++発駅 ※送迎あり（要相談・所要時間約10分）

ST1N41 個 締 出発日の前日 16 時 催 おとな2名

★☆★☆★☆★☆★☆★☆★☆ 神戸プラン ☆★☆★☆★☆★☆★☆★☆★

新神戸散策

神戸布引ハーブ園
「ガーデンプレートコレクション」とハーブ園散策

日帰り 往復列車ご希望時刻手配

※イメージ

※イメージ

●**出発日 1月23日（金）までの毎日**（但し、12/20～25・27～1/4は除きます。）

旅行代金 宇治山田駅（おとな1名）	平日	土休日
通常期	11,320円	11,760円
クリスマスシーズン 11/8～12/19	11,960円	12,400円

■食事時間／11:00～15:00（LO14:00）
※11:00～15分スタートの場合のみ予約可能です。
※混雑時はお待ちいただく場合があります。
〈旅行代金に含まれるもの〉近鉄運賃・特急料金、阪神電車運賃、食事代、ハーブ園/ロープウェイ利用券、諸税等。
※他駅からの設定あり。

コース 発駅++大阪難波駅++（阪神電車）++神戸三宮駅…（各自）…神戸布引ハーブ園／ロープウェイ・入園・昼食…（各自）…神戸三宮駅++（阪神電車）++大阪難波駅++発駅

ST1K45 個 締 出発日の前日 16 時 催 おとな2名

神戸港クルーズ

THE KOBE CRUISE 「コンチェルト」のランチクルーズ

「サンシャインコース」※イメージ

コンチェルト

■ランチクルーズ／12:30～14:15（105分）

●**出発日 3月31日（火）までの毎日**（但し、12/27～1/4は除きます。その他不定休あり）

旅行代金 宇治山田駅 おとな1名（他駅からの設定あり）	平日	土休日
	15,120円	15,560円

日帰り 往復列車ご希望時刻手配

〈旅行代金に含まれるもの〉近鉄運賃・特急料金、阪神電車運賃、乗船料、食事代、諸税等。

コース 発駅++大阪難波駅++（阪神電車）++元町駅（阪神）…モザイク1F コンチェルトチケットカウンター…コンチェルトのランチクルーズ…元町駅（阪神）++（阪神電車）++大阪難波駅++発駅

ST1K46 個 締 出発日の前日 16 時 催 おとな2名

★☆★☆★☆★☆★☆★☆★☆ 犬山プラン ☆★☆★☆★☆★☆★☆★☆★

犬山 城下町散策プラン

日帰り 往復列車ご希望時刻手配

犬山城下町 ※イメージ

国宝・犬山城

犬山城下町きっぷ付

犬山城下町きっぷ
名鉄電車往復＋犬山城入場券引換券＋犬山城下町で使えるおトクなクーポン＋有楽苑入苑割引券

●**出発日 2月28日（土）までの毎日**（但し、12/27～1/4・26は除きます。）

旅行代金 宇治山田駅 おとな1名（他駅からの設定あり）	平日	土休日
	7,080円	7,430円

〈旅行代金に含まれるもの〉近鉄運賃・特急料金、名鉄「犬山城下町きっぷ」代、諸税等。

※名鉄「犬山城下町きっぷ」は、名鉄名古屋駅での引換えとなります。

コース 発駅++近鉄名古屋駅…名鉄名古屋駅++（名鉄電車）++犬山駅または犬山遊園駅…犬山城・城下町散策…犬山遊園駅または犬山駅++（名鉄電車）++名鉄名古屋駅…近鉄名古屋駅++発駅

ST1F36 個 締 出発日の前日 16 時 催 おとな1名

博物館 明治村®

日帰り 往復列車ご希望時刻手配

散策プラン

帝国ホテル中央玄関

蒸気機関車12号

●**出発日 2月28日（土）までの毎日**（但し、12/27～1/4・26と明治村休村日は除きます。）
※休村日は明治村ホームページ等でご確認下さい。

旅行代金 宇治山田駅（他駅からの設定あり） おとな1名	平日	土休日
	10,250円	10,600円

〈旅行代金に含まれるもの〉近鉄運賃・特急料金、名鉄「犬山・明治村満喫きっぷ」代、諸税等。

※名鉄「犬山・明治村満喫きっぷ」は、名鉄名古屋駅での引換えとなります。

コース 発駅++近鉄名古屋駅…名鉄名古屋駅++（名鉄電車）++犬山駅==（岐阜バス）==「博物館明治村」入村==（岐阜バス）==犬山駅…犬山城…犬山遊園駅または犬山駅++（名鉄電車）++名鉄名古屋駅…近鉄名古屋駅++発駅

ST1F38 個 締 出発日の前日 16 時 催 おとな1名

犬山「フレンチ 奥村邸」のランチ
オリジナルランチ

日帰り 往復列車ご希望時刻手配

犬山城下町きっぷ付

オリジナルランチ ※イメージ

■食事時間／
平日：11:00～15:00（LO 13:30）
土休日：11:30～/13:30～2部制
■食事場所／テーブル席

犬山城下町きっぷ
名鉄電車往復＋犬山城入場券引換券＋犬山城下町で使えるおトクなクーポン＋有楽苑入苑割引券

●**出発日 2月28日（土）までの毎日**（但し、毎週火曜日と12/27～1/4・26は除きます。）

旅行代金 宇治山田駅 おとな1名（他駅からの設定あり）	平日	土休日
	11,580円	11,930円

〈旅行代金に含まれるもの〉近鉄運賃・特急料金、食事代、名鉄「犬山城下町きっぷ」代、諸税等。

※名鉄「犬山城下町きっぷ」は、名鉄名古屋駅での引換えとなります。

コース 発駅++近鉄名古屋駅…名鉄名古屋駅++（名鉄電車）++犬山駅または犬山遊園駅…フレンチ奥村邸／昼食…犬山城・城下町散策…犬山遊園駅または犬山駅++（名鉄電車）++名鉄名古屋駅…近鉄名古屋駅++発駅

ST1F39 個 締 出発日の2日前 16 時 催 おとな1名

近鉄特急で行く フォーズホテル

一泊二日 個人旅行

近鉄大阪難波 宿泊プラン

外 観

ツイン

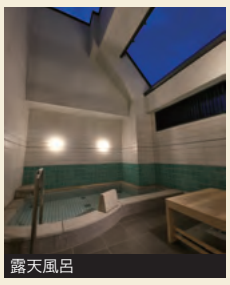
露天風呂

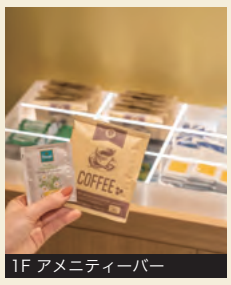
1F アメニティーバー

●**出発日 3月31日（火）までの毎日**（但し、12/27～1/4は除きます。）

旅行代金（宇治山田駅から・おとなお1人様）
ツイン／2名1室利用／1泊食事なし（基本プラン）

15,090円～18,590円

〈旅行代金に含まれるもの〉近鉄運賃・特急料金、宿泊代、諸税等
※「ひとり」をご利用の場合は、別途料金が必要となります。
※他駅からの設定もございます。

基本プラン 近鉄電車往復 ＋ 宿泊代 をお得にセット！ 詳しくはこちらから

ZZZZホテル宿泊プラン

※当コースは当書面からのお申込みは承っておりません。詳しくは近鉄ホームページをご覧いただいた上でお申込みください。 ※写真は全てイメージです。

日帰りプラン 往復特急ご希望時刻手配！ お申し込みはおひとり様から OK!

大阪食いだおれ&大阪自由散策

全4コースの中から選択 （詳しい内容についてはお問合せ下さい。）

【千日前はつせ】お好み焼プラン

全室個室

【香港蒸籠】中華・飲茶ランチバイキング

なんばパークス6階

【横綱新世界本店】串かつ食べ放題

ソフトドリンクも飲み放題!!

【鶴橋焼肉 牛一 新館】焼肉プラン

A5ランク黒毛和牛

モデルコース 発駅++鶴橋～大阪難波駅…（各自）…各店舗…（各自）…大阪難波～鶴橋駅++発駅

日帰り 往復列車ご希望時刻手配

●**出発日 3月31日（火）までの毎日**（但し、除外日、不定休あり。）
●**旅行代金**（宇治山田駅から 大人1名様）※他駅からの設定あり。

	お好み焼プラン	中華・飲茶ランチバイキング	串かつ食べ放題	焼肉プラン
平 日	7,550円	8,470円	9,030円	9,550円
土休日	7,990円	9,350円	9,470円	9,990円

※鶴橋～大阪難波駅からの各店舗の交通費（往復）は旅行代金に含まれません。
〈旅行代金に含まれるもの〉近鉄運賃、特急料金、食事代、諸税等。
※中華・飲茶バイキング幼児（4歳以上）…990円

お好み焼 501247 中華・飲茶バイキング 501248 横綱 501246 焼肉 501245
※画像は全てイメージです。

個 締 出発日の前日 16 時 催 おとな1名

お客様へのご案内（募集型企画旅行）

（詳しい旅行条件を説明した書面をお渡ししておりますので、事前にご確認の上、お申込みください。）

1. 旅行の申込み
当社所定の申込書に所定の事項を記入し、お申込金又は旅行代金全額を添えてお申込みいただきます。
2. 取消料
お客様は下記の取消料を支払って旅行契約を解除することができます。尚、当社の責とならない事由による取消しの場合も下記の取消料を頂きます。

取消日	旅行開始日の前日から起算して		1日前	当日（旅行開始前）	旅行開始後および無連絡不参加
	20日～8日前（日帰りの場合は10日～8日前）	7日～2日前			
取消料率	20%	30%	40%	50%	100%

お客様の都合で出発日の変更・人員減の場合も取消料をいただきます。
3. 旅行内容の変更、旅行の中止
当社は、天災地変・暴動、宿泊機関等の旅行サービス提供の中止、官公署の命令などの事由でパンフレットの旅行日程どおりの実施が不可能なときは、当該旅行の実施を中止することがあります。
4. 添乗員等
①添乗員同行プラン コース欄に「添」マークのあるものは、添乗員が同行いたします。
②個人旅行プラン コース欄に「個」マークのあるものは、添乗員は同行いたしません。お客様が旅行サービスの提供を受けるために必要なクーポン類をお渡しいたしますので、旅行サービスの提供を受けるための手続きはお客様自身で行っていただきます。
5. 特別補償
当社は、当社の責任が生じるか否かを問わず、募集型企画旅行契約の特別補償規定で定めるところにより、お客様がその生命・身体又は手荷物等の上に被った一定の損害について、あらかじめ定める額の補償金及び見舞金をお支払いします。
6. その他・基準期日
この旅行条件は、2025 年 12 月 1 日現在を基準としております。

お申込み・お問合せは次の近鉄駅営業所へ ※いずれも駅構内にあります。

【主な駅営業所】（営業時間）平日10：00～19：00／土・日・祝9：00～18：00

近鉄名古屋駅営業所	☎(052)561-4986	近鉄四日市駅営業所	☎(059)351-3004

【その他の駅営業所（駅長室）】（営業時間）平日10：00～19：00／土・日・祝9：00～18：00

白子駅営業所	☎(059)386-0024	近鉄津駅営業所	☎(059)228-2462
伊勢中川駅営業所	☎(0598)42-1101	近鉄宇治山田駅営業所	☎(0596)28-2767
鳥羽駅営業所	☎(0599)25-2126		

お出かけは近鉄電車で！！

マークの見方 個 個人旅行 締 申込締切日（満員になり次第締切いたします） 食事付 添 添乗員同行 催 最少催行人員 振 振込申込締切日（※記載のない商品は出発日の15日前） 弁当付

※料理内容は食材の仕入れ等により変更になる場合があります。※画像は全てイメージです。※他駅からの設定、おとな以外の設定もございます。（商品により異なります）詳しくは駅営業所へお問い合せください。

大阪府知事登録旅行業第2-2728号 （一社）全国旅行業協会正会員

旅行企画実施

近畿日本鉄道株式会社

三重県四日市市鵜の森1丁目16番11号 国内旅行業務取扱管理者：若宮 俊之

旅行代金のお支払いは振込みでもOK!

出発までの流れ：電話でお申込み → ご案内送付 → 代金振込み → クーポン送付 → 出 発

・所定の振込手数料はお客様負担 ・振込でのお申込みは出発日の15日前まで（※）
・営業所（店頭）でお支払い希望の方は、当社指定の日までにお支払いいただきます。
（※）… 振込申込締切日指定の一部商品を除く。

三重南版